

# Algemene vergadering 19 oktober 2023

LOP Brussel BaO

WELKOM



[WWW.INSCHRIJVENINBRUSSEL.BE](http://WWW.INSCHRIJVENINBRUSSEL.BE) 

# Agenda

1. Goedkeuring verslag vorige vergadering
2. Aanmeldings- en inschrijvingsprocedure 2023-2024:
  - evaluatie
3. Aanmeldings- en inschrijvingsprocedure 2024-2025: toelichting en stemming
  - Gewoon basisonderwijs (procedure broers en zussen, goedkeuring tijdslijn, mandaat ordening/toewijzing voor LOP)
  - Buitengewoon onderwijs (goedkeuring tijdslijn, mandaat ordening/toewijzing voor LOP)
4. Reglement van orde
5. Varia



# 1. Goedkeuring verslag vorige vergadering

- Algemene vergadering 20 oktober 2022



# 2. Aanmeldings- en inschrijvingsprocedure 2023-2024: evaluatie

**Cijfers: gewoon BaO**

Aanmeldings- en inschrijvingsperiode SJ 2023-2024

*Door Raf Provost*

[WWW.INSCHRIJVENINBRUSSEL.BE](http://WWW.INSCHRIJVENINBRUSSEL.BE) 



# Capaciteit

✓ T.o.v. vorig jaar **107** bijkomende plaatsen

✓ Stijging capaciteit in K1, K2, L2, L3, L4

Leerlingengroep	2015-2016	2016-2017	2017-2018	2018-2019	2019-2020	2020-2021	2021-2022	2022-2023	2023-2024	Absolute verschil tov vorig jaar	toename/afname tov vorig jaar
onthaalklas	3263	3360	3455	3603	3760	3851	3841	3946	<b>3927</b>	-19	0%
K1	3464	3580	3742	3843	3999	4098	4086	4106	<b>4127</b>	21	1%
K2	3581	3675	3740	3922	4018	4095	4119	4130	<b>4130</b>	0	0%
K3	3592	3666	3752	3822	4005	4092	4142	4141	<b>4085</b>	-56	-1%
L1	3328	3499	3561	3817	3858	3977	3952	4041	<b>4025</b>	-16	0%
L2	3337	3395	3530	3643	3808	3800	3913	3879	<b>3974</b>	95	2%
L3	3131	3281	3325	3532	3614	3674	3700	3808	<b>3809</b>	1	0%
L4	2996	3098	3251	3318	3490	3494	3611	3665	<b>3764</b>	99	3%
L5	2805	2935	3018	3214	3260	3422	3476	3573	<b>3566</b>	-7	0%
L6	2701	2831	2892	3000	3123	3187	3356	3414	<b>3403</b>	-11	0%
Totaal	32198	33320	34266	35714	36935	37690	38196	38703	<b>38810</b>	<b>107</b>	0%

Tabel 1: Evolutie capaciteit in het Nederlandstalig basisonderwijs in Brussel sinds schooljaar 2015-2016

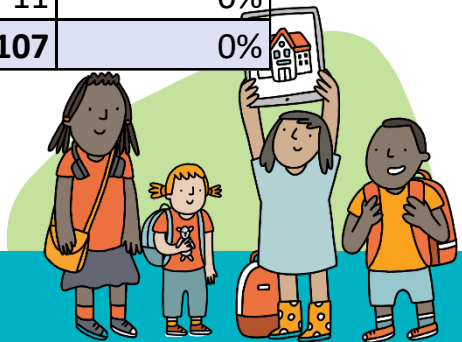

# Aanmeldingen: aantal en evolutie

Leerlingengroep	2015-2016	2016-2017	2017-2018	2018-2019	2019-2020	2020-2021	2021-2022	2022-2023	2023-2024	verschil tov vorig jaar	% verschil tov vorig jaar
onthaalklas	2188	2257	2416	2597	2663	2721	2514	2511	2350	-161	-7%
K1	1022	979	1146	1160	1187	1216	1126	930	790	-140	-18%
K2	487	504	484	608	595	624	622	584	516	-68	-13%
K3	348	333	444	445	495	573	497	511	452	-59	-13%
L1	477	414	492	538	535	584	552	540	541	1	0%
L2	176	184	219	275	271	346	302	309	272	-37	-14%
L3	150	139	188	230	242	273	237	251	233	-18	-8%
L4	123	143	179	179	192	226	170	227	201	-26	-13%
L5	97	107	136	140	140	199	183	170	171	1	1%
L6	65	58	62	124	94	126	98	128	102	-26	-25%
<b>Totaal</b>	<b>5133</b>	<b>5118</b>	<b>5766</b>	<b>6296</b>	<b>6414</b>	<b>6888</b>	<b>6301</b>	<b>6161</b>	<b>5628</b>	<b>-533</b>	<b>-9%</b>

Tabel 2: Evolutie aantal aanmeldingen van schooljaar 2015-2016 t.e.m. schooljaar 2023-2024.

✓ **5628** aanmeldingen



# Aanmelden: vraag en aanbod

	Aantal vrije plaatsen	Aantal aanmeldingen	verschil/tekort	% waarvoor plaats
Onthaalklas	1967	2350	-383	84%
K1	243	790	-547	31%
K2	161	516	-355	31%
K3	131	452	-321	29%
L1	225	541	-316	42%
L2	139	272	-133	51%
L3	249	233	16	107%
L4	322	201	121	160%
L5	258	171	87	151%
L6	340	102	238	333%
<b>Totaal</b>	<b>4035</b>	<b>5628</b>	<b>-1593</b>	<b>72%</b>

Tabel 3: verhouding aantal aanmeldingen en vrije plaatsen schooljaar 2023-2024.

Verschil na schoolkeuzes

- ✓ **3001** toewijzingen
- ✓ **47%** overal ongunstig

✓ Mathematisch verschil

Leerlingengroep	Overal ongunstig		toegewezen		Totaal
	aantal	%	aantal	%	
onthaalklas	505	21%	1845	79%	2350
K1	556	70%	234	30%	790
K2	401	78%	115	22%	516
K3	353	78%	99	22%	452
L1	376	70%	165	30%	541
L2	167	61%	105	39%	272
L3	96	41%	137	59%	233
L4	68	34%	133	66%	201
L5	69	40%	102	60%	171
L6	36	35%	66	65%	102
<b>Totaal</b>	<b>2627</b>	<b>47%</b>	<b>3001</b>	<b>53%</b>	<b>5628</b>

Tabel 4: Aantal aanmeldingen 2023-2024 en resultaat.

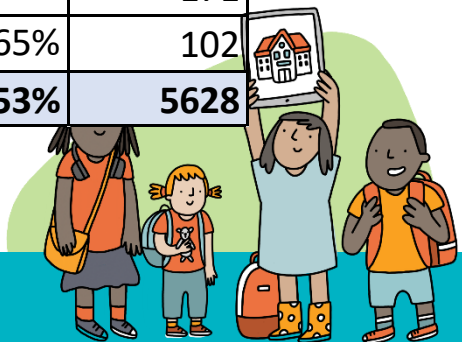

# Evolutie aantal geen plaats

## Evolutie aantal

Leerlinge ngroep	2017- 2018	2018- 2019	2019- 2020	2020- 2021	2021- 2022	2022- 2023	2023- 2024
onthaakl as	876	910	877	1057	841	568	505
K1	957	924	978	968	965	711	556
K2	349	429	443	458	507	462	401
K3	339	287	377	451	359	392	353
L1	250	275	299	353	368	343	376
L2	120	172	169	252	203	213	167
L3	90	101	121	155	123	121	96
L4	93	90	93	115	69	84	68
L5	51	71	61	95	62	59	69
L6	20	43	28	48	38	44	36
<b>Totaal</b>	<b>3145</b>	<b>3302</b>	<b>3446</b>	<b>3952</b>	<b>3535</b>	<b>2997</b>	<b>2627</b>

Tabel 5: Evolutie aantal overall ongunstig geordende kinderen van schooljaar 2017-2018 t.e.m. schooljaar 2023-2024

## Evolutie %

Leerlinge ngroep	2017- 2018	2018- 2019	2019- 2020	2020- 2021	2021- 2022	2022- 2023	2023- 2024
onthaakl as	36%	35%	33%	39%	33%	23%	21%
K1	84%	80%	82%	80%	86%	76%	70%
K2	72%	71%	74%	73%	82%	79%	78%
K3	76%	64%	76%	79%	72%	77%	78%
L1	51%	51%	56%	60%	67%	64%	70%
L2	55%	63%	62%	73%	67%	69%	61%
L3	48%	44%	50%	57%	52%	48%	41%
L4	52%	50%	48%	51%	41%	37%	34%
L5	38%	51%	44%	48%	34%	35%	40%
L6	32%	35%	30%	38%	39%	34%	35%
<b>Totaal</b>	<b>55%</b>	<b>52%</b>	<b>54%</b>	<b>57%</b>	<b>56%</b>	<b>49%</b>	<b>47%</b>

Tabel 6: Evolutie % overall ongunstig geordende kinderen t.o.v. aantal aanmeldingen van schooljaar 2017-2018 t.e.m. schooljaar 2023-2024





# Aanmeldingen schoolverandering

## Alle aanmeldingen

Leerlingengroep	Aantal aanmeldingen 2023-2024	Waarvan al ingeschreven schooljaar 2022-2023	% schoolveranderaars
Onthaalklas	2350	0	0%
1ste kleuterklas	790	243	31%
2de kleuterklas	516	290	56%
3de kleuterklas	452	285	63%
1ste leerjaar	541	443	82%
2de leerjaar	272	216	79%
3de leerjaar	233	201	86%
4de leerjaar	201	169	84%
5de leerjaar	171	152	89%
6de leerjaar	102	72	71%
<b>Totaal</b>	<b>5628</b>	<b>2071</b>	<b>37%</b>

- ✓ **2071** aanmelders zijn nu al ingeschreven in Nederlandstalig onderwijs
- ✓ **37%** van alle aanmelders zijn schoolveranderaars

Tabel 7: Aantal aanmeldingen schooljaar 2023-2024 van kinderen al ingeschreven schooljaar 2022-2023. Raadpleging Discimus.



# Schoolkeuze

## Alle aanmeldingen

Toegewezen aan schoolkeuze	Aantal	% tov alle aanmeldingen	% tov aantal toegewezen
1	2054	36%	68%
2	506	9%	17%
3	216	4%	7%
4	109	2%	4%
5	59	1%	2%
Schoolkeuze 6 tot 27	57	1%	2%
<b>Totaal toegewezen</b>	<b>3001</b>	53%	100%
niet toegewezen	2627	47%	
<b>Totaal aanmeldingen</b>	<b>5628</b>	100%	

Tabel 8: Aanmeldingen 2023-2024. % toegewezen aan bepaalde schoolkeuze t.o.v. totaal aantal aanmeldingen en t.o.v. aantal toegewezen kinderen.

## ALLE AANMELDINGEN

- ✓ **36%** kan terecht in 1<sup>ste</sup> keuze
- ✓ **49%** in één van eerste drie voorkeurscholen
- ✓ Van iedereen waarvoor een plaats gevonden werd, kan **68%** terecht in 1<sup>ste</sup> keuze



# Schoolkeuze

## Onthaalklas

Toegewezen aan schoolkeuze	Aantal	% tov alle aanmeldingen	% tov aantal toegewezen
1	1371	58%	74%
2	280	12%	15%
3	97	4%	5%
4	46	2%	2%
5	23	1%	1%
Schoolkeuze 6 tot 15	28	1%	2%
<b>Totaal toegewezen</b>	<b>1845</b>	<b>79%</b>	<b>100%</b>
niet toegewezen	505	21%	
<b>Totaal aanmeldingen</b>	<b>2350</b>	<b>100%</b>	

Tabel 9: Aanmeldingen onthaalklas 2023-2024. % toegewezen aan bepaalde schoolkeuze t.o.v. totaal aantal aanmeldingen en t.o.v. aantal toegewezen kinderen

## ONTHAALKLAS

- ✓ **58%** kan terecht in 1<sup>ste</sup> keuze
- ✓ **74%** in één van eerste drie voorkeurscholen
- ✓ Van iedereen waarvoor een plaats gevonden werd, kan **74%** terecht in 1<sup>ste</sup> keuze



# Profiel van de aanmelders en evolutie aandeel Nederlandstaligen

	2018-2019			2019-2020			2020-2021			2021-2022			2022-2023			2023-2024		
	Totaal	aantal NDL	%	Totaal	aantal NDL	%	Totaal	aantal NDL	%	Totaal	aantal NDL	%	Totaal	aantal NDL	%	Totaal	aantal NDL	%
Alle aanmeldingen	6296	1830	29%	6414	1685	26%	6888	1980	29%	6301	1850	29%	6161	1834	30%	5628	1753	31%
Enkel onthaalklas	2597	993	38%	2663	927	35%	2721	991	36%	2514	1023	41%	2511	996	40%	2350	978	42%

Tabel 10: Evolutie aandeel Nederlandstaligen voor alle aanmeldingen en onthaalklas tussen 2018-2019 en 2023-2024.

✓ **31%** van alle aanmelders heeft voorrang Nederlands



# Besluit

- ✓ **107** extra plaatsen t.o.v. vorig jaar
- ✓ **5628** aanmeldingen
  - ✓ Daling van **9%** t.o.v. einde aanmeldingsperiode vorig jaar
- ✓ **2627** kinderen ongunstig geordend
- ✓ **37%** van alle aanmelders meldde aan om van school te veranderen. Wanneer de aanmeldingen voor de onthaalklas niet meegeteld worden gaat het om **63%**
- ✓ **74%** van de leerlingen die niet als broer/zus aanmeldden voor de onthaalklas kan terecht in één van eerste drie schoolkeuzes
- ✓ Tekorten blijven het grootst in de kleuterklassen



# Cijfers opbelactie: gewoon BaO

Aanmeldings- en inschrijvingsperiode SJ 2022-2023

[WWW.INSCHRIJVENINBRUSSEL.BE](http://WWW.INSCHRIJVENINBRUSSEL.BE) 



# Situering opbelactie

- 356 kinderen werden niet teruggevonden na de gegevensuitwisseling met Discimus en de Franse Gemeenschap
- Met de opbelactie is nagegaan hoeveel van deze kinderen effectief niet ingeschreven zijn in een school



# Resultaten opbelactie

Leerlingengroep	Totaal niet in Discimus of Ciel	Geen antwoord	Nederlandstalig onderwijs	Franstalig onderwijs	Privéonderwijs	Buitenland	Wenst niet te antwoorden	Geen inschrijvingen	% niet ingeschreven tov totaal enquête
Onthaalklas	255	73	45	60	1	0	10	66	26%
K1	55	15	5	17	3	3	1	11	20%
K2	17	5	2	4	2	1	1	2	12%
K3	15	5	2	3	2	1	2	0	
L1	6	0	2	3	1	0	0	0	
L2	3	2	0	0	0	0	1	0	
L3	3	1	0	0	1	1	0	0	
L4	1	0	1	0	0	0	0	0	
L5	0	0	0	0	0	0	0	0	
L6	1	0	1	0	0	0	0	0	
<b>Totaal</b>	<b>356</b>	<b>101</b>	<b>58</b>	<b>87</b>	<b>10</b>	<b>6</b>	<b>15</b>	<b>79</b>	<b>22%</b>

Tabel 13: Aanmeldingen schooljaar 2022-2023 – Totaal niet in Discimus of Ciel

- Respons opbelactie: 72%
- Minstens 79 kinderen hebben geen school eind maart 2023
- De situatie van 101 kinderen blijft ongekend
- Alle leerplichtige leerlingen die antwoordden hebben plaats
- Tekort situeert zich vooral in de onthaalklas





# Samenvattende tabel

Leerlingengroep	Totaal ongunstig	Toch plaats						Niet gekend		Geen plaats/inschrijving	
		Nederlandstalig		Franstalig		Privé/buitenland		aantal	%	aantal	%
		aantal	%	aantal	%	aantal	%				
onthaalklas	568	306	54%	116	20%	1	0%	83	15%	65	11%
kleuterklas 1	711	458	64%	252	35%	6	1%	16	2%	11	2%
kleuterklas 2	462	356	77%	111	24%	3	1%	6	1%	2	0%
kleuterklas 3	392	308	79%	83	21%	3	1%	7	2%	0	0%
leerjaar 1	343	292	85%	54	16%	1	0%	0	0%	0	0%
leerjaar 2	213	190	89%	20	9%	0	0%	3	1%	0	0%
leerjaar 3	121	106	88%	13	11%	2	2%	1	1%	0	0%
leerjaar 4	84	81	96%	3	4%	0	0%	0	0%	0	0%
leerjaar 5	59	56	95%	3	5%	0	0%	0	0%	0	0%
leerjaar 6	44	44	100%	0	0%	0	0%	0	0%	0	0%
<b>Eindtotaal</b>	<b>2997</b>	<b>2197</b>	<b>73%</b>	<b>655</b>	<b>22%</b>	<b>16</b>	<b>1%</b>	<b>116</b>	<b>4%</b>	<b>78</b>	<b>3%</b>

Tabel 14: Aanmeldingen schooljaar 2022-2023 – Overall ongunstige leerlingen, situatie maart 2023. Gecombineerd resultaat gegevens uitwisseling en opbelactie. \*Bij de horizontale berekening van het totaal moet rekening gehouden worden met 65 kinderen die in beide gemeenschappen geregistreerd werden.

- 73% vindt toch nog een plaats in het Nederlandstalig onderwijs
- 22% schrijft in het Franstalig onderwijs in
- 1% volgt privéonderwijs of onderwijs in het buitenland
- Minstens 3% blijft op zoek naar een school



# Cijfers: Buitengewoon basisonderwijs

Aanmeldings- en inschrijvingsperiode SJ 2023-2024

*Door Raf Provost*

[WWW.INSCHRIJVENINBRUSSEL.BE](http://WWW.INSCHRIJVENINBRUSSEL.BE) 



# Capaciteit

Type	Totale capaciteit		Vrije plaatsen na BZKVP	
	KO	LO	KO	LO
Type BA	/	113	/	21
Type 2	64	142	14	4
Type 3	/	18	/	7
Type 4	15	35	3	1
Type 6	Onbeperkt			
Type 7	8	114	2	17
Type 9	18	78	0	5

Tabel 15: Capaciteit BuBaO voor aanmeldingen en inschrijvingen schooljaar 2023-2024.



# Inschrijven/aanmelden

- Inschrijven
  - Sint-Jozef – vestiging Sint-Jans-Molenbeek
- Aanmelden
  - Kasterlinden
  - KI Woluwe
  - SPES
  - Heemschool
  - Klim-Op
  - Sint-Jozef – vestiging Anderlecht



# Aanmeldingen en toewijzingen

Type	Kleuteronderwijs			Lager onderwijs		
	aantal aanmeldingen	definitief toegewezen	overall ongunstig	aantal aanmeldingen	definitief toegewezen	overall ongunstig
Type 9	36	0	36	43	4	39
Type 7	4	2	2	43	17	26
Type 2	45	14	31	32	4	28
Type 4	4	3	1	3	1	2
Type 6	1	1	0			
Type 3				5	5	0
Type BA				24	21	3

Tabel 16: Aantal aanmeldingen buitengewoon onderwijs en resultaat per niveau en per type, schooljaar 2023-2024.



# 2. Aanmeldings- en inschrijvingsprocedure 2023-2024: evaluatie

## Kwalitatieve evaluatie

Aanmeldings- en inschrijvingsperiode SJ 2023-2024

*Door Roel De Groof*

[WWW.INSCHRIJVENINBRUSSEL.BE](http://WWW.INSCHRIJVENINBRUSSEL.BE) 



# Aanmeldings- en inschrijvingsperiode SJ 2023-2024: kwalitatieve evaluatie

## Gewoon basisonderwijs

- Voorrangperiode **broers, zussen en kinderen van personeel:**
  - Extra aandacht voor kwetsbare groepen blijft noodzakelijk: nog steeds meldingen op de helpdesk van ouders die deze voorrangperiode misten.
  - Laatste keer inschrijven / aanmelden per geboorte- of leerjaar voor bzkvp



# Aanmeldings- en inschrijvingsperiode SJ 2023-2024: kwalitatieve evaluatie

- **Aanmeldingsperiode via inschrijveninbrussel.be:**
  - Voor het eerst met het aanmeldingssysteem ter beschikking gesteld door de Vlaamse overheid
  - Algemene indrukken uit de afgelopen procedure (bron: scholenbevraging):

- **vlot. een beetje zoeken in het begin** waar alles staat maar uiteindelijk snel gelopen.
- **Positief, wel wat zoeken** in het begin maar is normaal bij een nieuw systeem. Jammer van de **broers en zussen** hopelijk volgend schooljaar wel allemaal mee in het aanmeldingssysteem.
- Positief! Portaal is **gebruiksvriendelijk** en de **uitleg** die we hebben gekregen duidelijk.
- **geen** problemen gehad

- druk, **stresserend** en extra planlast
- zeer moeilijk en **omslachtig** voor ouders/leerlingen uit onze **context**
- Een hobbelige en onduidelijke start door het **foutief aanduiden van de ondervertegenwoordigde** groep. Voor ons zijn dit de NL-taligen, maar hadden het misbegrepen dat je die groep niet mag aanduiden.

**Onzeker** op bepaalde momenten, maar **dankbaar** voor de bereikbaarheid van de contactpersoon van het LOP voor al onze vragen.





# Aanmeldings- en inschrijvingsperiode SJ 2023-2024: kwalitatieve evaluatie

- **Aanmeldingsperiode via inschrijveninbrussel.be:**

- Feedback informatiedoorstroming en communicatie + input omtrent de informatiesessies en de website Inschrijven In Brussel (bron: scholenbevraging):

Q - Infosessies - De inhoud van de **informatiesessies** voor scholen was duidelijk gepresenteerd en nuttig.

- 51 scholen rapporteren **niet meer vragen van ouders dan voorheen**; voor 9 scholen is dat wel het geval;

Ja 57  
Neen 2



Q - Communicatiecampagne - De informatie op [www.inschrijveninbrussel.be](http://www.inschrijveninbrussel.be) is helder, volledig en actueel.

- “Toch nog steeds veel ouders die langskomen op de vrije inschrijvingen en die niet hebben aangemeld. Blijft **moeilijk voor kansarme** ouders”.
- “**Voor mij** is de campagne wel **duidelijk**, maar ik heb gemerkt dat ons multicultureel publiek het er moeilijk mee heeft om de juiste informatie te vinden. De mensen die het moeilijk vonden heb ik dan doorgestuurd naar de **"helpende"** partners en ook doorgegeven dat ze het filmpje moesten bekijken in het Frans of Engels. Persoonlijk vond ik dat echt een **duidelijk filmpje**”.

Ja 58  
Neen 2



# Aanmeldings- en inschrijvingsperiode SJ 2023-2024: kwalitatieve evaluatie

- **Aanmeldingsperiode via inschrijveninbrussel.be:**

- Overwegingen voor de volgende procedure (bron: scholenbevraging):

- **Ouderportaal:**

- Is het mogelijk om een **onderscheid** te maken voor ouders tussen het opladen van het **bewijs** van verwantschap en het studiebewijs (voorrang Nederlands)?
      - Hoe ouders **attent** maken op het feit dat ze nog **niet alle documenten** hebben **opgeladen**? Eventueel via melding tijdens het aanmelden?
      - De **formulering** van de **voorrangsvragen** is complex en zorgt voor verwarring.



# Aanmeldings- en inschrijvingsperiode SJ 2023-2024: kwalitatieve evaluatie

- **Aanmeldingsperiode via inschrijveninbrussel.be:**

- Overwegingen voor de volgende procedure (bron: scholenbevraging):

- **Helpdesk (enkele voorbeelden van te bekijken technische updates):**

- **Overzicht voorzien van alle dossiers zonder** bewijsstukken, zonder bewijs van verwantschap en zonder studiebewijs.
      - **Zichtbaar** maken in **welke dossiers documenten** opgeladen zijn.
      - Zien of er iets **gewijzigd** is aan een dossier.
      - Graag de mogelijkheid om te controleren dossiers te **exporteren op datum**.
      - **Zoekfunctie** gelijktrekken voor 'aanmeldingen' en 'controle voorrang': zoeken op naam kind of ouder, RRN, e-mailadres, telefoonnummer.
      - Hoe kinderen van **eenzelfde gezin** herkennen?
      - **Historiek: opmerkingen** bij een dossier bijhouden.
      - ...



# Aanmeldings- en inschrijvingsperiode SJ 2023-2024: kwalitatieve evaluatie

- **Aanmeldingsperiode via inschrijveninbrussel.be:**

- Overwegingen voor de volgende procedure (bron: scholenbevraging):

- **Scholenportaal en capaciteitsgegevens:**

- Werkwijze invoeren of updaten capaciteitsgegevens per profiel: eventueel overnemen van ingevoerde gegevens uit de vorige procedure

“in het **begin** was het **even zoeken**, daarna ging dit vlotter”.

“We hebben een **onjuist beeld** van de profielen doordat we als school informatie missen zoals wie een schooltoelage ontvangt”.

“Er moest toch wel wat opgezocht worden. Daarbij ook een beetje de **onzekerheid** om aan de slag te gaan met de juiste ondervertegenwoordigde groep”.

“**Duidelijke** communicatie, goede **ondersteuning** binnen koepel. ... Merci.”

“Soms onduidelijkheid over het **exporteren en interpreteren van de toewijzingslijst** ((13 scholen in bevraging))”



# Aanmeldings- en inschrijvingsperiode SJ 2023-2024: kwalitatieve evaluatie

- **Aanmeldingsperiode via inschrijveninbrussel.be:**
  - Extra aandacht voor kwetsbare groepen blijft noodzakelijk:
    - Ouders die niet opnieuw aangemeld hebben, die slechts 1 schoolkeuze maken, die niet op de hoogte zijn van het aanmeldsysteem, ...
    - Naast digitale hulpmiddelen, ook persoonlijk aanspreekpunt!
  - Werken met vaste helpdeskmedewerkers garandeert een vlot verloop. Dank aan alle medewerkers!



# Aanmeldings- en inschrijvingsperiode SJ 2023-2024: kwalitatieve evaluatie

- **Vrije inschrijvingen:**
  - Vrije inschrijvingen gebeuren fysiek op school
  - Publicatie vrije plaatsen



# Aanmeldings- en inschrijvingsperiode SJ 2023-2024: kwalitatieve evaluatie

## Buitengewoon basisonderwijs

- Digitaal aanmeldingssysteem BuBaO: positief ervaren
- Evaluatie met werkgroep BuBaO
- Vanuit de evaluatie - bijsturing aan procedure:
  - Technisch
  - Tijdslijn



# 3. Aanmeldings- en inschrijvingsprocedure 2024-2025: toelichting en stemming

## Toelichting

- Gewoon basisonderwijs (procedure broers en zussen, goedkeuring tijdslijn, mandaat ordening/toewijzing voor LOP)
- Buitengewoon onderwijs (goedkeuring tijdslijn, mandaat ordening/toewijzing voor LOP)

*Door Christel Herbosch*





# Gewoon basisonderwijs: toelichting

## *Enkele nieuwigheden regelgeving*

Wijzigingen door OD XXXIII en leersteundecreet (terminologische aanpassingen)

→ **Doelstellingen en uitgangsprincipe ongewijzigd**

→ **Verschillen:**

- **Ondervertegenwoordigde groepen:** Leerlingen met een IAC- of OV4-verslag mogen altijd beschouwd worden als een ondervertegenwoordigde groep, ongeacht de referentiepopulatie
- **Controle voorrang en ordeningscriteria** (de controle van de voorrangsgroepen kan al gebeuren na de aanmeldingsperiode):
  - Initiatiefnemer maakt afspraken over controle beantwoorden voorrangsgroepen (op moment van inschrijving of na de aanmeldingsperiode en voor bekendmaking resultaten)
  - Initiatiefnemer maakt afspraken over controle ordeningscriteria (op moment van inschrijving of voor bekendmaking resultaten)



# Gewoon basisonderwijs: toelichting *Nieuwigheden regelgeving*

(Wijzigingen door OD XXXIII en leersteundecreet)

→ Verschillen:

- **Overcapaciteitsgroepen:**
  - een schoolbestuur **kan** deze leerlingen in overcapaciteit inschrijven:
    - leerling met een verslag of IAC verslag/OV4 verslag
    - leerling BuBaO die 2 schooljaren voltijds les heeft gevolgd in het gewoon onderwijs
  - een schoolbestuur **moet** deze leerlingen in overcapaciteit inschrijven:
    - een leerling die in het voorgaande schooljaar ingeschreven was in de school voor kleuteronderwijs en die terugkeert uit een school voor lager onderwijs omwille van niet voldoen aan de toelatingsvoorwaarden



# Procedure broers, zussen en kinderen van personeel (BZKVP)

- Wat voorafging:
  - Algemene Vergadering 5 juni 2018: Principieel akkoord over de centrale aanmelding van broers, zussen en kinderen van personeel
  - Algemene Vergadering 20 oktober 2022: Voor de aanmeldingen en inschrijvingen in schooljaar 2024-2025 → digitaal aanmelden van broers, zussen en kinderen van personeel in het aanmeldingssysteem ter beschikking gesteld door de Vlaamse overheid.



# Tijdslijn

Periode	Wat	Begin	Einde
Broers zussen en kinderen van personeel	Vrije plaatsen online	20/12/2023 10u	19/01/2024 16u
	Aanmelden broers, zussen en kinderen van personeel	8/01/2024 10u	19/01/2024 12u
	Versturen toewijzingsberichten en weigeringsdocumenten	23/01/2024 10u	
	Inschrijven aangemelde broers, zussen en kinderen van personeel	24/01/2024 8u	7/02/2024 12u
Online aanmeldingen Voorrang NDL en OVG	Vrije plaatsen online	23/02/2024	19/03/2024
	Aanmelden op inschrijveninbrussel.be	27/02/2024 10u	19/03/2024 16u
	Toewijzingsbericht en weigeringsdocumenten versturen	16/04/2024 9u	
	Inschrijven aangemelde kinderen	22/04/2024 8u	13/05/2024 16u
Vrije inschrijvingen	Vrije plaatsen online	17/05/2024 12u	07/10/2024
	Start vrije inschrijvingen	23/05/2024 9u	

# Buitengewoon basisonderwijs: toelichting

- Aanmelden en inschrijven volgens regelgeving 2012
- Werkgroep BuBaO evalueerde de digitale aanmeldingsprocedure van de vorige periode → bijstellingen
- Voor de aanmeldingen en inschrijvingen voor schooljaar 2024-2025 in het BuBaO:
  - Mandaat werkgroep BuBaO voor het uitwerken van deze procedure.
- Kosten worden gedragen door het LOP Brussel BaO



# Buitengewoon basisonderwijs

- Scholen die werken met **inschrijvingen**:

Periode	Begin	Einde
Voorrangperiode voor broers, zussen en kinderen van personeel	29 januari 2024	9 februari 2024
Voorrangperiode voor kinderen met minstens één ouder die voldoende Nederlands kan	19 februari 2024	1 maart 2024
Start vrije inschrijvingen	4 maart 2024	



# Buitengewoon basisonderwijs

- Scholen die werken met **aanmeldingen**:

Periode	Begin	Einde
Vorrangperiode voor broers, zussen en kinderen van personeel	29 januari 2024	9 februari 2024
Aanmeldingsperiode	19 februari 2024 9u	8 maart 2024 16u
Proefdraai ROM	20 maart 2024	
Definitieve draai ROM	27 maart 2024	
Versturen toewijzingsberichten en weigeringsdocumenten naar ouders	15 april 2024	
Inschrijvingsperiode aangemelde leerlingen	17 april 2024	7 mei 2024
Vrije inschrijvingen	Vanaf 14 mei 2024 9u	



# 3. Aanmeldings- en inschrijvingsprocedure 2024-2025: toelichting en stemming

## Stemming

- Gewoon basisonderwijs (procedure broers en zussen, goedkeuring tijdslijn, mandaat ordening/toewijzing voor LOP)
- Buitengewoon onderwijs (goedkeuring tijdslijn, mandaat ordening/toewijzing voor LOP)

*Door Joost Vaesen*





# Goedkeuring

- Gewoon basisonderwijs:
  - Tijdslijn
  - Procedure broers, zussen en kinderen van personeel
  - Mandaat LOP voor:
    - aanmeldingsdossier (standaarddossier);
    - concretiseren van de aanmeldings- en inschrijvingsprocedure;
    - via Vlaamse aanmeldingssoftware AGODI:
      - de ordening en toewijzing van de aangemelde leerlingen;
      - het uitreiken van het toewijzingsbericht;
      - het bezorgen van het weigeringsdocument.

Goedkeuring:

**meerderheid** van de **onderwijspartners** (scholen, CLB's en schoolbesturen) – regelgeving 2022

[WWW.INSCHRIJVENINBRUSSEL.BE](http://WWW.INSCHRIJVENINBRUSSEL.BE) 



# Goedkeuring

- Buitengewoon basisonderwijs:
  - Tijdslijnen
  - Mandaat LOP voor:
    - aanmeldingsdossier (standaarddossier);
    - de ordening en toewijzing van de aangemelde leerlingen;
    - het uitreiken van het toewijzingsbericht;
    - het bezorgen van de MNGI.
  - Mandaat werkgroep BuBaO:
    - Uitwerken procedure digitaal aanmelden.

Goedkeuring:

**dubbele meerderheid** binnen het LOP (helpt van de onderwijsparticipanten en niet-onderwijsparticipanten) – regelgeving 2012



# 4. Ombudsdienst inschrijvingen reglement van orde

- Elke initiatiefnemer die de inschrijvingen laat voorafgaan door een **aanmeldingsprocedure**, richt een **ombudsdienst inschrijvingen** in.
- De werking van de ombudsdienst inschrijvingen wordt geregeld in een **reglement van orde** dat de initiatiefnemer van de aanmeldingsprocedure opstelt. De **samenstelling** van de ombudsdienst inschrijvingen wordt jaarlijks bepaald.

Goedkeuring:  
**meerderheid** van de **onderwijspartners** (scholen, CLB's en schoolbesturen) – regelgeving 2022



# 5. Varia

[WWW.INSCHRIJVENINBRUSSEL.BE](http://WWW.INSCHRIJVENINBRUSSEL.BE) 

