

Algemene vergadering 20 oktober 2022

LOP Brussel BaO

WELKOM



WWW.INSCHRIJVENINBRUSSEL.BE 

Agenda

1. Goedkeuring verslag vorige vergadering;
2. Aanmeldings- en inschrijvingsprocedure 2022-2023: evaluatie;
 - Cijfers
 - Kwalitatieve evaluatie
3. Aanmeldings- en inschrijvingsprocedure 2023-2024: toelichting en stemming;
 - Gewoon basisonderwijs
 - Buitengewoon onderwijs
4. Varia



1. Goedkeuring verslag vorige vergadering

- Algemene vergadering 18 maart 2022



2. Aanmeldings- en inschrijvingsprocedure 2022-2023: evaluatie

Cijfers: gewoon BaO

Aanmeldings- en inschrijvingsperiode SJ 2022-2023

Door Roel De Groof

WWW.INSCHRIJVENINBRUSSEL.BE 



Capaciteit

✓ T.o.v. vorig jaar **507** bijkomende plaatsen

✓ Dit is een stijging van **1%**

Leerlingengroep	2014-2015	2015-2016	2016-2017	2017-2018	2018-2019	2019-2020	2020-2021	2021-2022	2022-2023	Absolute verschil tov vorig jaar	toename/afname tov vorig jaar
onthaalklas	3255	3263	3360	3455	3603	3760	3851	3841	3946	105	3%
K1	3522	3464	3580	3742	3843	3999	4098	4086	4106	20	0%
K2	3626	3581	3675	3740	3922	4018	4095	4119	4130	11	0%
K3	3542	3592	3666	3752	3822	4005	4092	4142	4141	-1	0%
L1	3317	3328	3499	3561	3817	3858	3977	3952	4041	89	2%
L2	3176	3337	3395	3530	3643	3808	3800	3913	3879	-34	-1%
L3	3030	3131	3281	3325	3532	3614	3674	3700	3808	108	3%
L4	2888	2996	3098	3251	3318	3490	3494	3611	3665	54	1%
L5	2797	2805	2935	3018	3214	3260	3422	3476	3573	97	3%
L6	2678	2701	2831	2892	3000	3123	3187	3356	3414	58	2%
Totaal	31831	32198	33320	34266	35714	36935	37690	38196	38703	507	1%

Tabel 1: Evolutie capaciteit in het Nederlandstalig basisonderwijs in Brussel sinds schooljaar 2014-2015



Inschrijvingen broers, zussen en kinderen van personeel

Leerlingengroep	Ingeschreven broers, zussen en kinderen van personeel					Geweigerde broers, zussen en kinderen van personeel				
	Schooljaar 2018-2019	Schooljaar 2019-2020	Schooljaar 2020-2021	Schooljaar 2021-2022	Schooljaar 2022-2023	Schooljaar 2018-2019	Schooljaar 2019-2020	Schooljaar 2020-2021	Schooljaar 2021-2022	Schooljaar 2022-2023
Onthaalklas	1911	1961	2175	2130	1909	1	12	7	1	3
1ste kleuterklas	162	92	74	71	57	44	64	100	107	89
2de kleuterklas	21	45	20	7	30	34	32	79	72	63
3de kleuterklas	17	47	13	8	13	36	33	46	55	70
1ste leerjaar	140	134	140	150	133	36	32	60	42	48
2de leerjaar	12	30	8	42	7	24	26	37	36	33
3de leerjaar	14	34	10	8	9	26	22	19	13	21
4de leerjaar	15	25	13	43	1	13	8	9	11	8
5de leerjaar	9	37	16	11	9	8	6	10	12	9
6de leerjaar	3	32	5	1	0	0	4	4	6	9
Totaal	2304	2437	2474	2471	2168	222	239	371	355	353

Tabel 2: Evolutie aantal ingeschreven en geweigerde broers, zussen en kinderen van personeel van schooljaar 2018-2019 t.e.m. schooljaar 2022-2023.

- ✓ **353** kinderen kunnen niet naar dezelfde school als hun broer of zus
- ✓ **2168** kinderen worden al ingeschreven tijdens de voorrangperiode voor broers, zussen en kinderen van personeel.



Aanmeldingen: aantal en evolutie

Leerlingengroep	2014-2015	2015-2016	2016-2017	2017-2018	2018-2019	2019-2020	2020-2021	2021-2022	2022-2023	verschil tov vorig jaar	% verschil tov vorig jaar
onthaalklas	2222	2188	2257	2416	2597	2663	2721	2514	2511	-3	0%
K1	1035	1022	979	1146	1160	1187	1216	1126	930	-196	-21%
K2	489	487	504	484	608	595	624	622	584	-38	-7%
K3	334	348	333	444	445	495	573	497	511	14	3%
L1	409	477	414	492	538	535	584	552	540	-12	-2%
L2	180	176	184	219	275	271	346	302	309	7	2%
L3	158	150	139	188	230	242	273	237	251	14	6%
L4	124	123	143	179	179	192	226	170	227	57	25%
L5	91	97	107	136	140	140	199	183	170	-13	-8%
L6	44	65	58	62	124	94	126	98	128	30	23%
Totaal	5086	5133	5118	5766	6296	6414	6888	6301	6161	-140	-2%

Tabel 3: Evolutie aantal aanmeldingen van schooljaar 2014-2015 t.e.m. schooljaar 2022-2023.

✓ **6161** aanmeldingen



Aanmelden: vraag en aanbod

	Aantal vrije plaatsen	Aantal aanmeldingen	verschil/tekort	% waarvoor plaats
Onthaalklas	2040	2511	-471	81%
K1	220	930	-710	24%
K2	126	584	-458	22%
K3	139	511	-372	27%
L1	239	540	-301	44%
L2	98	309	-211	32%
L3	192	251	-59	76%
L4	311	227	84	137%
L5	353	170	183	208%
L6	390	128	262	305%
Totaal	4108	6161	-2053	67%

Tabel 4: verhouding aantal aanmeldingen en vrije plaatsen schooljaar 2022-2023.

Verschil na schoolkeuzes

✓ **3164** toewijzingen

✓ **49%** overal ongunstig

✓ Mathematisch verschil

Leerlingengroep	Overall ongunstig		toegewezen		Totaal
	aantal	%	aantal	%	
onthaalklas	568	23%	1943	77%	2511
K1	711	76%	219	24%	930
K2	462	79%	122	21%	584
K3	392	77%	119	23%	511
L1	343	64%	197	36%	540
L2	213	69%	96	31%	309
L3	121	48%	130	52%	251
L4	84	37%	143	63%	227
L5	59	35%	111	65%	170
L6	44	34%	84	66%	128
Totaal	2997	49%	3164	51%	6161

Tabel 5: Aantal aanmeldingen 2022-2023 en resultaat.

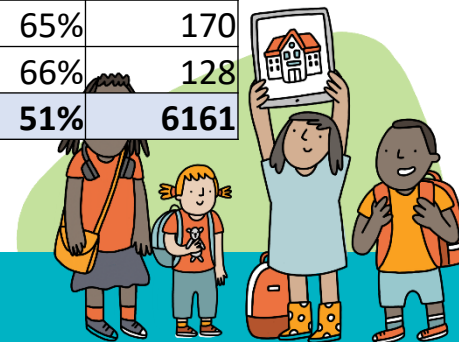

Resultaat inclusief broers en zussen

	Overall ongunstig		Toegewezen		Totaal aanmeldingen & broers, zussen en kinderen van personeel
	aantal	% tov aantal	aantal	% tov aantal	
Onthaalklas	571	13%	3852	87%	4423
1ste kleuterklas	800	74%	276	26%	1076
2de kleuterklas	525	78%	152	22%	677
3de kleuterklas	462	78%	132	22%	594
1ste leerjaar	391	54%	330	46%	721
2de leerjaar	246	70%	103	30%	349
3de leerjaar	142	51%	139	49%	281
4de leerjaar	92	39%	144	61%	236
5de leerjaar	68	36%	120	64%	188
6de leerjaar	53	39%	84	61%	137
Totaal	3350	39%	5332	61%	8682

- ✓ **61%** toegewezen wanneer de
aanmeldingen van broers,
zussen en kinderen van
personeel meegerekend
worden

Tabel 6: Resultaat aanmeldingen januari + aanmeldingen van broers, zussen en kinderen van personeel.



Evolutie aantal geen plaats

Evolutie aantal

Leerlingengroep	2016-2017	2017-2018	2018-2019	2019-2020	2020-2021	2021-2022	2022-2023
onthaalklas	784	876	910	877	1057	841	568
K1	845	957	924	978	968	965	711
K2	389	349	429	443	458	507	462
K3	233	339	287	377	451	359	392
L1	245	250	275	299	353	368	343
L2	117	120	172	169	252	203	213
L3	78	90	101	121	155	123	121
L4	68	93	90	93	115	69	84
L5	42	51	71	61	95	62	59
L6	17	20	43	28	48	38	44
Totaal	2818	3145	3302	3446	3952	3535	2997

Tabel 7: Evolutie aantal overall ongunstig geordende kinderen van schooljaar 2016-2017 t.e.m. schooljaar 2022-2023

Evolutie %

Leerlingengroep	2016-2017	2017-2018	2018-2019	2019-2020	2020-2021	2021-2022	2022-2023
onthaalklas	35%	36%	35%	33%	39%	33%	23%
K1	86%	84%	80%	82%	80%	86%	76%
K2	77%	72%	71%	74%	73%	82%	79%
K3	70%	76%	64%	76%	79%	72%	77%
L1	59%	51%	51%	56%	60%	67%	64%
L2	64%	55%	63%	62%	73%	67%	69%
L3	56%	48%	44%	50%	57%	52%	48%
L4	48%	52%	50%	48%	51%	41%	37%
L5	39%	38%	51%	44%	48%	34%	35%
L6	29%	32%	35%	30%	38%	39%	34%
Totaal	55%	55%	52%	54%	57%	56%	49%

Tabel 8: Evolutie % overall ongunstig geordende kinderen t.o.v. aantal aanmeldingen van schooljaar 2016-2017 t.e.m. schooljaar 2022-2023



Aanmeldingen schoolverandering

Alle aanmeldingen

Leerlingengroep	Aantal aanmeldingen 2022-2023	Waarvan al ingeschreven schooljaar 2021-2022	% schoolveranderaars
Onthaalklas	2511	0	0%
1ste kleuterklas	930	278	30%
2de kleuterklas	584	325	56%
3de kleuterklas	511	321	63%
1ste leerjaar	540	417	77%
2de leerjaar	309	254	82%
3de leerjaar	251	192	76%
4de leerjaar	227	188	83%
5de leerjaar	170	140	82%
6de leerjaar	128	108	84%
Totaal	6161	2223	36%

- ✓ **2223** aanmelders zijn nu al ingeschreven in Nederlandstalig onderwijs
- ✓ **36%** van alle aanmelders zijn schoolveranderaars

Tabel 9: Aantal aanmeldingen schooljaar 2022-2023 van kinderen al ingeschreven schooljaar 2021-2022.
Raadpleging Discimus.



Schoolkeuze

Alle aanmeldingen

Toegewezen aan schoolkeuze	Aantal	% tov alle aanmeldingen	% tov aantal toegewezen
1	2266	37%	72%
2	490	8%	15%
3	206	3%	7%
4	98	2%	3%
5	51	1%	2%
Schoolkeuze 6 tot 30	53	1%	2%
Totaal toegewezen	3164	51%	100%
niet toegewezen	2997	49%	
Totaal aanmeldingen	6161	100%	

Tabel 10: Aanmeldingen 2022-2023. % toegewezen aan bepaalde schoolkeuze t.o.v. totaal aantal aanmeldingen en t.o.v. aantal toegewezen kinderen.

ALLE AANMELDINGEN

- ✓ **37%** kan terecht in 1^{ste} keuze
- ✓ **48%** in één van eerste drie voorkeurscholen
- ✓ Van iedereen waarvoor een plaats gevonden werd, kan **72%** terecht in 1^{ste} keuze

Onthaalklas

Toegewezen aan schoolkeuze	Aantal	% tov alle aanmeldingen	% tov aantal toegewezen
1	1504	60%	77%
2	266	11%	14%
3	90	4%	5%
4	41	2%	2%
5	18	1%	1%
Schoolkeuze 6 tot 15	24	1%	1%
Totaal toegewezen	1943	77%	100%
niet toegewezen	568	23%	
Totaal aanmeldingen	2511	100%	

Tabel 11: Aanmeldingen onthaalklas 2022-2023. % toegewezen aan bepaalde schoolkeuze t.o.v. totaal aantal aanmeldingen en t.o.v. aantal toegewezen kinderen

ONTHAALKLAS

- ✓ **60%** kan terecht in 1^{ste} keuze
- ✓ **75%** in één van eerste drie voorkeurscholen
- ✓ Van iedereen waarvoor een plaats gevonden werd, kan **77%** terecht in 1^{ste} keuze



Profiel van de aanmelders en evolutie aandeel Nederlandstaligen

	2017-2018			2018-2019			2019-2020			2020-2021			2021-2022			2022-2023		
	Totaal	aantal NDL	%	Totaal	aantal NDL	%	Totaal	aantal NDL	%	Totaal	aantal NDL	%	Totaal	aantal NDL	%	Totaal	aantal NDL	%
Alle aanmeldingen	5776	1566	27%	6296	1830	29%	6414	1685	26%	6888	1980	29%	6301	1850	29%	6161	1834	30%
Enkel onthaalklas	2416	872	36%	2597	993	38%	2663	927	35%	2721	991	36%	2514	1023	41%	2511	996	40%

Tabel 12: Evolutie aandeel Nederlandstaligen voor alle aanmeldingen en onthaalklas tussen 2017-2018 en 2022-2023.

✓ **30%** van alle aanmelders heeft voorrang Nederlands



Besluit

- ✓ **507** of **1%** extra plaatsen t.o.v. vorig jaar
- ✓ **6161** aanmeldingen
 - ✓ Daling van **2%** t.o.v. einde aanmeldingsperiode vorig jaar
- ✓ **2997** kinderen ongunstig geordend, ondanks stijging van de capaciteit
- ✓ **36%** van alle aanmelders meldde aan om van school te veranderen. Wanneer de aanmeldingen voor de onthaalklas niet meegeteld worden gaat het om **61%**
- ✓ **75%** van de leerlingen die niet als broer/zus aanmeldden voor de onthaalklas kan terecht in één van eerste drie schoolkeuzes
- ✓ Tekorten zijn het grootst de kleuterklassen



Cijfers opbelactie: gewoon BaO

Aanmeldings- en inschrijvingsperiode SJ 2021-2020

WWW.INSCHRIJVENINBRUSSEL.BE 



Situering opbelactie

- 493 kinderen werden niet teruggevonden na de gegevensuitwisseling met Discimus en de Franse Gemeenschap
- Met de opbelactie willen we nagaan hoeveel van deze kinderen effectief niet ingeschreven zijn in een school



Resultaten opbelactie

Leerlingengroep	Totaal niet in Discimus of Ciel	Geen antwoord	Nederlandstalig onderwijs	Franstalig onderwijs	Privéonderwijs	Huisonderwijs	Buitenland	Geen inschrijvingen	% niet ingeschreven tov totaal enquête
Onthaalklas	412	47	46	138	1	0	0	180	44%
K1	51	4	1	27	0	0	0	19	37%
K2	12	3	2	5	0	0	1	1	8%
K3	10	3	1	3	1	2	0	0	
L1	2	1	0	1	0	0	0	0	
L2	3	2	1	0	0	0	0	0	
L3	2	0	1	1	0	0	0	0	
L4	0	0	0	0	0	0	0	0	
L5	0	0	0	0	0	0	0	0	
L6	1	0	1	0	0	0	0	0	
Totaal	493	60	53	175	2	2	1	200	41%

Tabel 13: Aanmeldingen schooljaar 2021-2022 – Totaal niet in Discimus of Ciel

- Respons opbelactie: 88 %
- Minstens 200 kinderen hebben geen school eind maart 2022
- De situatie van 60 kinderen blijft ongekend
- Alle leerplichtige leerlingen die antwoordden hebben plaats
- Tekort situeert zich vooral in de onthaalklas



Samenvattende tabel

Leerlingengroep	Totaal ongunstig	Toch plaats						Niet gekend		Geen plaats	
		Nederlandstalig		Franstalig		Privéonderwijs/buitenland/huisonderwijs					
		aantal	%	aantal	%	aantal	%	aantal	%	aantal	%
Onthaalklas	841	401	48%	225	27%	1	1%	47	6%	180	21%
K1	965	624	65%	377	39%	0	0%	4	0%	19	2%
K2	507	390	77%	142	28%	1	1%	3	1%	1	0%
K3	359	292	81%	72	20%	3	1%	3	1%	0	0%
L1	368	326	89%	50	14%	0	0%	1	0%	0	0%
L2	203	189	93%	20	10%	0	0%	2	1%	0	0%
L3	123	112	91%	12	10%	0	0%	0	0%	0	0%
L4	69	64	93%	6	9%	0	0%	0	0%	0	0%
L5	62	60	97%	3	5%	0	0%	0	0%	0	0%
L6	38	37	97%	2	5%	0	0%	0	0%	0	0%
Totaal	3535	2495	71%	909	26%	5	1%	60	2%	200	6%

Tabel 14: Aanmeldingen schooljaar 2021-2022 – Overall ongunstige leerlingen, situatie maart 2022. Gecombineerd resultaat gegevens uitwisseling en opbelactie.

*Bij de horizontale berekening van het totaal moet rekening gehouden worden met 134 kinderen die in beide gemeenschappen geregistreerd werden.

- 71% vindt toch nog een plaats in het Nederlandstalig onderwijs
- 26% schrijft in in het Franstalig onderwijs
- 1% volgt privéonderwijs of onderwijs in het buitenland
- Minstens 6% blijft op zoek naar een school



Cijfers: Buitengewoon basisonderwijs

Aanmeldings- en inschrijvingsperiode SJ 2022-2023

Door Frank Willems

WWW.INSCHRIJVENINBRUSSEL.BE 



Capaciteit

Type	Totale capaciteit		Vrije plaatsen na BZKVP	
	KO	LO	KO	LO
Type BA	/	202	/	29
Type 2	64	142	14	7
Type 3	/	12	/	5
Type 4	15	35	2	2
Type 6	Onbeperkt			
Type 7	16	114	2	17
Type 9	20	78	3	17

Tabel 15: Capaciteit BuBaO voor aanmeldingen en inschrijvingen schooljaar 2022-2023.



Inschrijven/aanmelden

- Inschrijven
 - Sint-Jozef – vestiging Sint-Jans-Molenbeek
- Aanmelden
 - Kasterlinden
 - KI Woluwe
 - SPES
 - Heemschool
 - Klim-Op
 - Sint-Jozef – vestiging Anderlecht



Aanmeldingen en toewijzingen

Type	Kleuteronderwijs			Lager onderwijs		
	aantal aanmeldingen	definitief toegewezen	overall ongunstig	aantal aanmeldingen	definitief toegewezen	overall ongunstig
Type 9	33	7	26	33	17	16
Type 7	4	2	2	36	22	14
Type 2	44	13	31	33	6	27
Type 4	7	2	5	4	2	2
Type BA				26	26	0
Type 3				7	5	2
Type 6				1	1	0

Tabel 16: Aantal aanmeldingen buitengewoon onderwijs en resultaat per niveau en per type, schooljaar 2022-2023.



2. Aanmeldings- en inschrijvingsprocedure 2022-2023: evaluatie

Kwalitatieve evaluatie

Aanmeldings- en inschrijvingsperiode SJ 2022-2023

Door Frank Willems

WWW.INSCHRIJVENINBRUSSEL.BE 



Aanmeldings- en inschrijvingsperiode SJ 2022-2023: kwalitatieve evaluatie

- **Vorrangperiode broers, zussen en kinderen van personeel:**
 - Extra aandacht voor kwetsbare groepen blijft noodzakelijk: nog steeds meldingen op de helpdesk van ouders die deze voorrangperiode misten.
 - Het verschil in procedure (aanmelden of rechtstreeks inschrijven) zorgt soms voor verwarring.
 - Tijdrovende procedure waarbij de manuele ordening de kans op fouten verhoogt.



Aanmeldings- en inschrijvingsperiode SJ 2022-2023: kwalitatieve evaluatie

- **Aanmeldingsperiode via inschrijveninbrussel.be:**
 - Extra aandacht voor kwetsbare groepen blijft noodzakelijk:
 - Ouders die niet opnieuw aangemeld hebben, die slechts 1 schoolkeuze maken, die niet op de hoogte zijn van het aanmeldsysteem, ...
 - Naast digitale hulpmiddelen, ook persoonlijk aanspreekpunt!
 - Werken met vaste helpdeskmedewerkers kan een vlot verloop garanderen. Dank aan alle medewerkers!



Aanmeldings- en inschrijvingsperiode SJ 2022-2023: kwalitatieve evaluatie

- **Vrije inschrijvingen:**

- Vrije inschrijvingen gebeurden opnieuw fysiek
- Publicatie vrije plaatsen



Aanmeldings- en inschrijvingsperiode SJ 2022-2023: kwalitatieve evaluatie

- **Algemeen:**

- Nieuwe website: www.inschrijveninbrussel.be (vanaf november 2022)

- **Technische suggesties**



Aanmeldings- en inschrijvingsperiode SJ 2022-2023: kwalitatieve evaluatie

- **Buitengewoon basisonderwijs:**

- Toename in aantal aanmeldingen gezien groter aantal scholen dat aanmeldt, nood aan digitaal aanmeldingssysteem BuBaO
- Controle van het geboortjaar bij het invullen van de aanmeldingsregisters is belangrijk aandachtspunt (KO/LO)
- Verwerking kon vlot gebeuren dankzij respecteren deadlines door scholen, waarvoor dank!



3. Aanmeldings- en inschrijvingsprocedure 2023-2024: toelichting en stemming

Gewoon BaO: toelichting

Ondervertegenwoordigde groepen

Door Joost Vaesen

WWW.INSCHRIJVENINBRUSSEL.BE 



Startpunt: uitgangspunten van het nieuw decreet inschrijvingsrecht

[⁸⁷Afdeling 1. Recht op inschrijving⁸⁷]

[⁸⁷Art. 37/44.

De gezamenlijke doelstellingen van het inschrijvingsrecht, als instrument van het beleid op gelijke onderwijskansen, zijn:

- 1° het waarborgen van de vrije schoolkeuze van alle ouders en leerlingen;
- 2° het realiseren van optimale leer- en ontwikkelingskansen voor alle leerlingen en dit voor het basisonderwijs, voor zover mogelijk, in een school in hun buurt;
- 3° het bevorderen van sociale [⁹⁹...⁹⁹] cohesie;
- 4° het vermijden van uitsluiting, segregatie en discriminatie;
- 5° de bescherming van de gelijke onderwijs- en inschrijvingskansen van Nederlandstaligen en het behoud van het Nederlandstalige karakter van het door de Vlaamse Gemeenschap gefinancierd of gesubsidieerd onderwijs in het tweetalige gebied Brussel-Hoofdstad.

- **Vrije schoolkeuze** van alle ouders en leerlingen waarborgen.
 - Kampeerrijen voor de schoolpoort vermijden
 - Inschrijvingen in scholen met capaciteitsdruk objectiveren
 - Centrale tijdslijn en uniformiteit in functie van ouders
- **Segregatie vermijden** (gelijke onderwijskansen)



Implicaties voor Nederlandstalige scholen in Brussel-Hoofdstad

- Verplicht gezamenlijke (digitale) **aanmeldingsprocedure**
⇒ LOP Brussel Basisonderwijs tekent in op het aanmeldingssysteem van AGODI (voorstel dat ter bekrachtiging voorgelegd wordt op de Algemene Vergadering van 20.10.2022)
⇒ Voor toegangsbeheer (scholenportaal en helpdesk): school duidt initiatiefnemer aan
- Behoud voorrang **BZKVP + verhoging** voorrang **NL** van 55% naar 65%
- Mogelijkheid voorrang '**ondervertegenwoordigde groepen**' (max. 20%) i.p.v. 'dubbele contingentering'
- **Behoud ordeningscriteria:**
 - ✓ Schoolkeuze
 - ✓ Afstand (domicilieadres en/of werkadres)
 - ✓ Toeval



Tijdslijn

- 21.04.2020: identificatie van enkele grote ‘**kenniswerven**’ voor het LOP Brussel BaO, waaronder omtrent inschrijvingen
- 16.12.2020: start **simulatiestudie** door Brussels Studies Institute, met financiering van VGC
- Oplevering **simulatiestudie** Brussels Studies Institute (toegankelijk via: www.bsi.brussels):
 - 14.10.2021: voorstelling resultaten op de Algemene Vergadering & mail Policy Brief (samenvatting) met belangrijkste resultaten aan alle leden van het LOP Brussel BaO.
- Voorstel voor **invulling** ‘ondervertegenwoordigde groepen’
 - 8.11.2021: formulering voorstel op de Projectgroep en bespreking
 - 16.12.2021: bespreking op de Stuurgroep
 - 18.03.2022: voorstelling, bespreking en bekrachtiging op de Algemene Vergadering



Evenwicht tussen ‘vrije schoolkeuze’ & ‘segregatie tegengaan’?

Indicator	Groep	Huidig algoritme – dubbele contingentering TN55 – GOK35	Huidig algoritme – Enkele contingentering TN65		
			GOK0	GOK10	GOK20
H (%)	POP	16.5	19.2	18.2	17.3
Toe-wijzing (%)	POP	60.8	61.0	61.0	61.0
	TN	89.6	91.5	91.6	91.7
	TNN	44.3	43.5	43.4	43.4
	GOK	58.1	52.1	52.6	55.9
	NGOK	61.6	63.6	63.4	62.5
Eerste keuze (%)	POP	78.7	78.7	78.7	78.6
	TN	78.6	80.7	80.5	80.4
	TNN	78.7	76.4	76.4	76.4
	GOK	85.2	80.6	81.4	83.1
	NGOK	76.9	78.3	78.0	77.4

- “How can school systems combine sufficient flexibility to fulfil the aspirations of many parents and provide enough incentives for schools to improve the performance of all students without reducing equity in education? ... Providing choice to parents without exacerbating segregation can be achieved by introducing specific criteria to the allocation of students across the set of local schools”.

OECD (2019): *Balancing School Choice and Equity: An International Perspective Based on PISA*. Paris, OECD Publishing, 12.

Kleurcodes: blauw: weinig variatie ten opzichte van de huidige situatie (verschil < 1%); oranje: verslechterde situatie ten opzichte van de huidige situatie; groen: verbeterde situatie ten opzichte van de huidige situatie.



Definitie “Ondervertegenwoordigde groepen”

- Decreet

Art. 37/60. §1. "Een schoolbestuur kan ervoor kiezen om voor een of meer van zijn scholen per bepaalde capaciteit als vermeld in artikel 37/13, voorrang te verlenen aan een of meer ondervertegenwoordigde groepen, namelijk **een of meer** groepen van leerlingen die, op basis van een of meer objectieve kenmerken, in de school relatief ondervertegenwoordigd zijn ten aanzien van een **referentiepopulatie**".



Invulling 'Ondervertegenwoordigde groepen' door LOP Brussel BaO

- Vestigingsplaatsen die onder of op de drempel van 60% zitten wat de relatieve aanwezigheid GOK betreft, voorzien in een voorrang van **20% GOK**.
- Vestigingsplaatsen die boven deze drempel van 60% zitten wat de relatieve aanwezigheid GOK betreft, voorzien in een voorrang van **20%** voor **niet-GOK**.
- **Referentiejaar** drempel: We baseren ons op de percentages van de relatieve aanwezigheid (% GOK leerlingen) in de verschillende Brusselse Nederlandstalige basisscholen, in het laatste jaar door AGODI ter beschikking gesteld.
- **Criteria GOK**: diploma van de moeder en/of ontvangen van schooltoelage.



Ondervertegenwoordigde groepen: enkele argumenten i.v.m. de keuze

	n ≤ 60%	n > 60%
Scholen (n = 140)	61	79
Vestigings- plaatsen (+38)	72	106

Combinatie van de principes 'keuzevrijheid [schoolkeuze]' & **segregatie** tegengaan, binnen de decretale marge.

De **voorbije jaren** pasten we ook al een voorrang GOK toe. Het percentage wordt nu verlaagd van 35% naar 20% (omwille van de decretale beperking).

In die scholen waar momenteel een hoog GOK-percentages is, werken we aan sociale mix door **NGOK** voorrang te geven.

Door ook voorrang NGOK te geven (in een deel van de scholen) hebben we eveneens aandacht voor de groep **NGOK-niet-Nederlands**.

Dynamisch systeem, rekening houdend met eventuele evoluties in de bevolking, door te werken met een jaarlijks aanpasbare referentiedrempel => **monitoring**

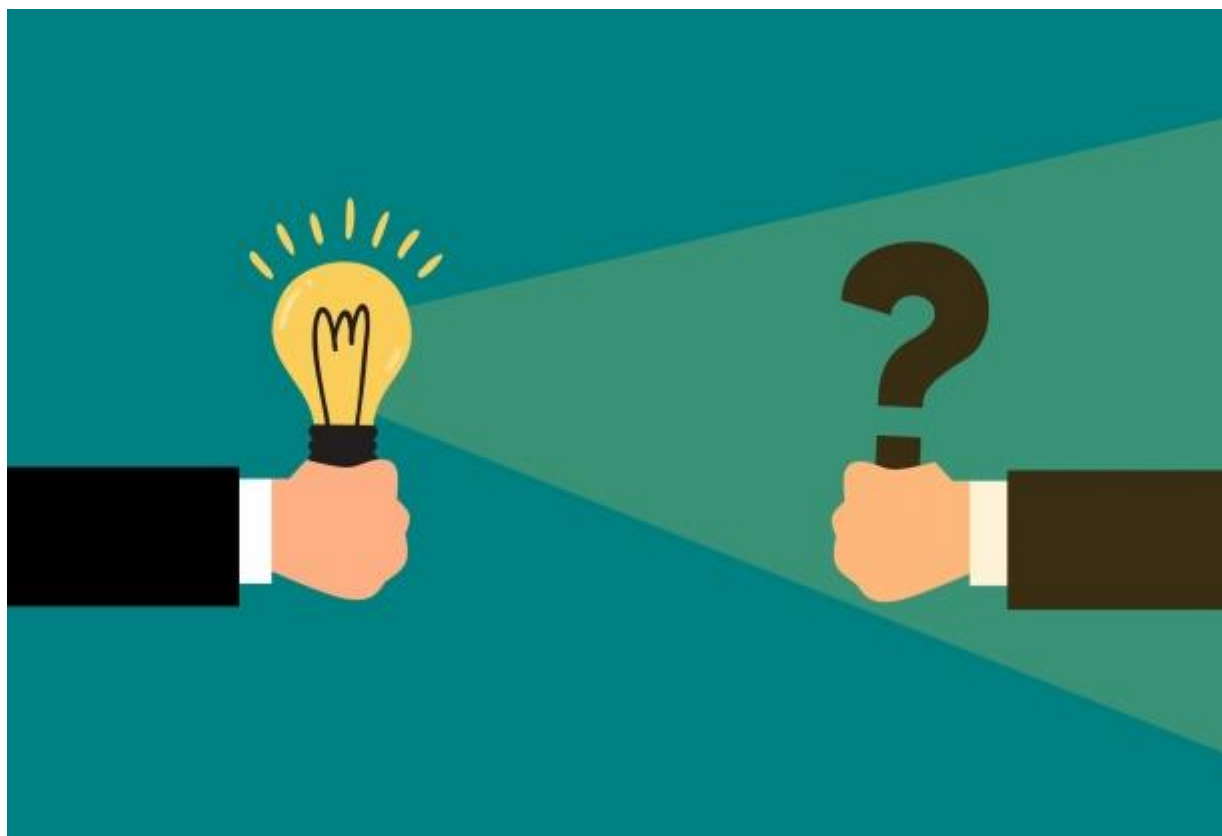

Kerncijfers over aanmeldingen bij het
Nederlandstalig basisonderwijs Brussel:
[Start \(lopbrussel.be\)](http://lopbrussel.be)



WWW.INSCHRIJVENINBRUSSEL.BE 

Bepaling 'Ondervertegenwoordigde groepen' - LOP Brussel BaO

Bekrachtiging van de beslissing van de algemene vergadering van 18 maart 2022 betreffende het bepalen van de ondervertegenwoordigde groepen.



Gewoon BaO: toelichting

- Tijdslijn
- Procedure broers, zussen en kinderen van personeel
- Huishoudelijk reglement
- Ombudsdienst inschrijvingen

Door Christel Herbosch



Tijdslijn

Periode	Wat	Begin	Einde
Broers, zussen en kinderen van personeel	Vrije plaatsen online	23/12/2022 (10u)	20/01/2023 (16u)
	Aanmelden (of inschrijven) broers, zussen en kinderen van personeel	9/01/2023 - 8u	20/01/2023 - 16u
	Verzenden toewijzingsresultaten	1/02/2023	
	Inschrijven/weigeren aangemelde broers, zussen en kinderen van personeel	2/02/2023 - 8u	15/02/2023 - 12u
Online aanmeldingen Voorrang NDL en OVG	Vrije plaatsen online	22/02/2023	21/03/2023
	Aanmelden op inschrijveninbrussel.be	28/02/2023 9u	21/03/2023 16u
	Toewijzingsbericht en weigeringsdocumenten versturen	21/04/2023	
	Inschrijven aangemelde kinderen	24/04/2023 8u	15/05/2023 12u
Vrije inschrijvingen	Vrije plaatsen online	17/05/2023	06/10/2023
	Start vrije inschrijvingen	23/05/2023 9u	

Procedure broers, zussen en kinderen van personeel (BZKVP)

- Wat voorafging:
- Beslissing AV 20/09/2019 voor de procedure voor schooljaar 2020-2021:
 - Scholen kiezen per geboortjaar/leerjaar of ze broers en zussen rechte reeks inschrijven of vooraf aanmelden
 - Scholen die kiezen om aan te melden werken met een **digitale** aanmeldingsprocedure via inschrijveninbrussel
 - Oktober 2019: uitstel nieuw decreet inschrijvingsrecht waardoor er geen budget was voor digitaal aanmelden
 - Hierdoor gebeurden de aanmeldingen op de school zelf
- Beslissing AV 2/10/2020 voor de procedure voor schooljaar 2021-2022:
 - Omwille van uitstel inwerkingtreding nieuw decreet: toenmalige procedure BZKVP (aanmelden op de school zelf) opnieuw verlengd voor 1 jaar.
- Juli 2021: opnieuw uitstel nieuw decreet inschrijvingsrecht



Procedure broers, zussen en kinderen van personeel (BZKVP)

- Het nieuw decreet inschrijvingsrecht gaat in op 1 september 2022
- Vlaams aanmeldingssysteem ter beschikking gesteld door AGODI
- Voorstel van de stuurgroep:
 - De huidige manier van aanmelden en inschrijven van BZKVP wordt opnieuw met 1 schooljaar verlengd (voor schooljaar 2023-2024).
 - Voor de aanmeldingen en inschrijvingen in schooljaar 2024-2025 wordt bekeken hoe het digitaal aanmelden van broers, zussen en kinderen van personeel mee gerealiseerd kan worden in het Vlaams aanmeldingssysteem.



Procedure broers, zussen en kinderen van personeel (BZKVP)

- Elke school bepaalt per geboortejaar/leerjaar of het broers, zussen en kinderen van personeel zal aanmelden of rechtsreeks zal inschrijven
 - Inschrijven = niet weigeren
- Deadline melden aan LOP: 28 november 2022



Wijzigingen broers, zussen en kinderen van personeel (BZKVP)

- Scholen die voor een bepaald geboortjaar/leerjaar of voor de hele school werken met inschrijvingen:
 - Inschrijven tussen 9 januari en 20 januari 2023
 - Op het einde van de inschrijvingsperiode bezorgt de school een Exceldocument (of een kopie van het inschrijvingsregister) met daarin alle ingeschreven broers, zussen en kinderen van personeel aan lop.brussel@vlaanderen.be.



Wijzigingen broers, zussen en kinderen van personeel (BZKVP)

- Scholen die voor een bepaald geboortjaar/leerjaar of voor de hele school werken met aanmeldingen:
 - Aanmelden tussen 9 januari en 20 januari 2023
 - Op het einde van de aanmeldingsperiode bezorgen de scholen het aanmeldingsregister aan lop.brussel@vlaanderen.be
 - Scholen ontvangen een toewijzingslijst met de toegewezen en geweigerde kinderen en bezorgen de ouders een toewijzingsbericht (en in geval van weigering een weigeringsdocument)
 - Inschrijving toegewezen kinderen tussen 2 februari en 15 februari 2023



Huishoudelijk reglement

- Het nieuwe decreet inschrijvingsrecht voorziet een wijziging wat betreft de samenstelling van het LOP
- Regelgeving:

[Gecodificeerd Decreet sommige bepalingen voor het onderwijs \(vlaanderen.be\)](http://vlaanderen.be)



Ombudsdienst inschrijvingen (ODI)

- Elke initiatiefnemer die de inschrijvingen laat voorafgaan door een **aanmeldingsprocedure**, richt een **ombudsdienst inschrijvingen** in die instaat voor de eerstelijnsbehandeling van:
 - **klachten of vaststellingen over technische fouten of zuiver materiële vergissingen** voor of na de definitieve toewijzing;
 - vragen over een erkenning van een **uitzonderlijke situatie**;
 - de evaluatie van de behandelde klachten en vaststellingen met het oog op eventuele bijsturing van de aanmeldingsprocedure.
- De werking van de ombudsdienst inschrijvingen wordt geregeld in een **reglement van orde** dat de initiatiefnemer van de aanmeldingsprocedure opstelt. De **samenstelling** van de ombudsdienst inschrijvingen wordt jaarlijks bepaald.



Buitengewoon BaO: toelichting

Door Christel Herbosch

WWW.INSCHRIJVENINBRUSSEL.BE 



Buitengewoon basisonderwijs

- Aanmelden en inschrijven volgens regelgeving 2012
- Werkgroep BuBaO verkent piste digitaal aanmelden voor de aanmeldingen en inschrijvingen voor schooljaar 2023-2024 in het BuBaO:
Mandaat werkgroep BuBaO voor het uitwerken van deze procedure.
- Kosten kunnen gedragen worden door het LOP Brussel BaO



Buitengewoon basisonderwijs

- Scholen die werken met **inschrijvingen**:

Periode	Begin	Einde
Voorrangperiode voor broers, zussen en kinderen van personeel	6 februari 2023	17 februari 2023
Voorrangperiode voor kinderen met minstens één ouder die voldoende Nederlands kan	27 februari 2023	10 maart 2023
Start vrije inschrijvingen	20 maart 2023	



Buitengewoon basisonderwijs

- Scholen die werken met **aanmeldingen**:

Periode	Begin	Einde
Voorrangperiode voor broers, zussen en kinderen van personeel	6 februari 2023	17 februari 2023
Aanmeldingsperiode	6 maart 2023 9u	24 maart 2023 16u
Versturen toewijzingsberichten en weigeringsdocumenten naar ouders	12 mei 2023	
Inschrijvingsperiode aangemelde leerlingen	15 mei 2023	7 juni 2023
Vrije inschrijvingen	Vanaf 8 juni 2023	



Aanmeldings- en inschrijvingsprocedure SJ 2023-2024 BaO en BuBaO: stemming

Door Joost Vaesen

WWW.INSCHRIJVENINBRUSSEL.BE 



Goedkeuring

- Aanpassing aan Huishoudelijk reglement (samenstelling)

Goedkeuring:
met instemming van **alle leden van de AV**

- Ombudsdienst inschrijvingen (reglement van orde en samenstelling)

Goedkeuring:
meerderheid van de **onderwijspartners** (scholen, CLB's en schoolbesturen) – regelgeving 2022



Goedkeuring

- Gewoon basisonderwijs:
 - Tijdslijn
 - Procedure broers, zussen en kinderen van personeel
 - Mandaat LOP voor:
 - aanmeldingsdossier (standaarddossier + afwijkingen);
 - via Vlaamse aanmeldingssoftware AGODI:
 - de rangschikking en toewijzing van de aangemelde leerlingen;
 - het uitreiken van het toewijzingsbericht;
 - het bezorgen van het weigeringsdocument.

Goedkeuring:

meerderheid van de **onderwijspartners** (scholen, CLB's en schoolbesturen) – regelgeving 2022



Goedkeuring

- Buitengewoon basisonderwijs:
 - Tijdslijnen
 - Mandaat LOP voor:
 - aanmeldingsdossier (standaarddossier + afwijkingen);
 - de rangschikking en toewijzing van de aangemelde leerlingen;
 - het uitreiken van het toewijzingsbericht;
 - het bezorgen van de MNGI.
 - Mandaat werkgroep BuBaO:
 - Uitwerken procedure digitaal aanmelden.

Goedkeuring:

dubbele meerderheid binnen het LOP (helpt van de onderwijsparticipanten en niet-onderwijsparticipanten) – regelgeving 2012



4. Varia

WWW.INSCHRIJVENINBRUSSEL.BE 

